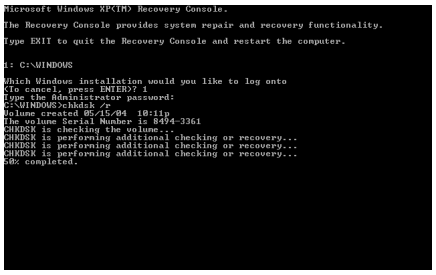

Lorsque vous exécutez la commande CHKDSK /F /R à partir de la ligne de commande, Windows NT vous demande si vous souhaitez planifier CHKDSK exécute au prochain redémarrage du système. Cet article explique comment procéder, au cas où vous choisissez Oui, vous pouvez par la suite empêcher CHKDSK exécute le prochain que démarrage du serveur.

Un paramétrage des "tâches planifiées" pour le programme CHKDSK.exe a été enregistré, il s'agit donc de le supprimer.

- Cliquer sur "Demarrer/Programmes/Accessoires/Outils Systèmes/Tâches planifiées".
- Faire un click droite sur la tâche planifiée intitulée "Chkdsk" ou "Autochk".
- Selectionner "Supprimer".

Pour arrêter l'exécution de CHKDSK /F /R, vous devez modifier le Registre à l'aide de l'Éditeur du Registre.

Avertissement: À l'aide de l'Éditeur du Registre incorrectement peut causer de problèmes graves, à l'échelle du système peuvent vous obliger à réinstaller Windows NT. Microsoft ne peut pas garantir que les problèmes résultant de l'utilisation de l'Éditeur du Registre puissent être résolus. Utilisez cet outil à vos risques et périls.

Pour arrêter l'exécution de CHKDSK /F /R, procédez comme suit :

1. Exécutez le Editor(Regedt32.exe) du Registre.
2. Sous la sous-arborescence HKEY_LOCAL_MACHINE, atteignez la sous-clé suivante : SYSTEMCurrentControlSetControlSession Manager
3. Modifiez l'entrée BootExecute à partir de :

   autocheck autochk * /rDosDeviceC :

   Pour :

   autocheck autochk *

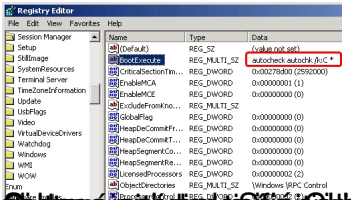
Registry Editor
File Edit View Favorites Help
Session Manager
Setup
StillImage
SystemResources
Terminal Server
TimeZoneInformation
Update
UsbFlags
Video
VirtualDeviceDrivers
Watchdog
Windows
WMI
WOW
Name Type Data
(Default) REG_SZ (value not set)
BootExecute REG_MULTI_SZ autocheck autochk /k:C *
CriticalSectionTim... REG_DWORD 0x00278d00 (2592000)
EnableMCA REG_DWORD 0x00000001 (1)
EnableMCE REG_DWORD 0x00000000 (0)
ExcludeFromKno... REG_MULTI_SZ
GlobalFlag REG_DWORD 0x00000000 (0)
HeapDeCommitFr... REG_DWORD 0x00000000 (0)
HeapDeCommitT... REG_DWORD 0x00000000 (0)
HeapSegmentCo... REG_DWORD 0x00000000 (0)
HeapSegmentRe... REG_DWORD 0x00000000 (0)
LicensedProcessors REG_DWORD 0x00000002 (2)
ObjectDirectories REG_MULTI_SZ \Windows \RPC Control