Installation de Windows
Clé du produit
Votre Clé de produit vous permet d'identifier de manière unique votre copie de Windows.
La clé du produit comporte 25 caractères. Elle est située sur l'autocollant jaune au dos du boîtier du CD de Windows.
Entrez la clé du produit ci-dessous :
Clé du produit :
< Précédent
Suivant >

Installation de Windows
Modes de licence
Windows Server 2003 prend en charge deux modes de licence.
Sélectionnez le mode de licence que vous voulez utiliser.
Par serveur. Nombre de connexions simultanées :
5
Chaque connexion doit avoir sa propre licence d'accès client.
Par périphérique ou par utilisateur
Chaque périphérique ou utilisateur doit disposer de sa propre licence d'accès client.
Afin d'éviter une violation des termes du contrat de licence, utilisez le Gestionnaire de licences (il se trouve dans les outils d'administration) pour enregistrer le nombre de licences d'accès client acquises.
< Précédent
Suivant >

Installation de Windows
Nom de l'ordinateur et mot de passe Administrateur
Vous devez fournir un nom et un mot de passe Administrateur pour votre ordinateur.
Le programme d'installation a suggéré un nom pour votre ordinateur. Si votre ordinateur est connecté à un réseau, votre administrateur réseau peut vous dire quel nom utiliser.
Nom de l'ordinateur :
SUPINFO-DC
Le programme d'installation crée un compte d'utilisateur nommé Administrateur. Vous utilisez ce compte lorsque vous avez besoin d'un accès total à votre ordinateur.
Entrez un mot de passe Administrateur.
Mot de passe Administrateur :
Confirmer le mot de passe :
< Précédent
Suivant >

Installation de Windows
Nom de l'ordinateur et mot de passe Administrateur
Vous devez fournir un nom et un mot de passe Administrateur pour votre ordinateur.
Installation de Windows
Le mot de passe du compte Administrateur ne répond pas aux critères de mots de passe sécurisés. Nous vous recommandons d'utiliser un mot de passe contenant les deux premiers critères ci-dessous et au moins trois des autres critères :
- Contient au moins 6 caractères
- Ne contient pas "Administrateur" ou "Admin"
- Contient des lettres majuscules
- Contient des lettres minuscules
- Contient des chiffres
- Contient des caractères non-alphanumériques (#, &, ~, etc.)
Voulez-vous continuer avec le mot de passe actuel ?
Oui
Non
< Précédent
Suivant >

Il est recommandé de suivre les critères de mots de passe sécurisés si vous souhaitez implémenter la sécurité.

Windows détecte vos périphériques réseau et vous propose de les gérer soit avec des paramètres par défaut (dans le cas ou il y aurait déjà un serveur DHCP sur le réseau) ou soit avec des paramètres personnalisés. Dans notre situation, choisissez **Paramètres personnalisés**:

Dans la liste, sélectionnez **Protocole Internet (TCP/IP)** et cliquez sur **Propriétés**, puis configurez vos paramètre TCP/IP et validez en cliquant sur **OK**:

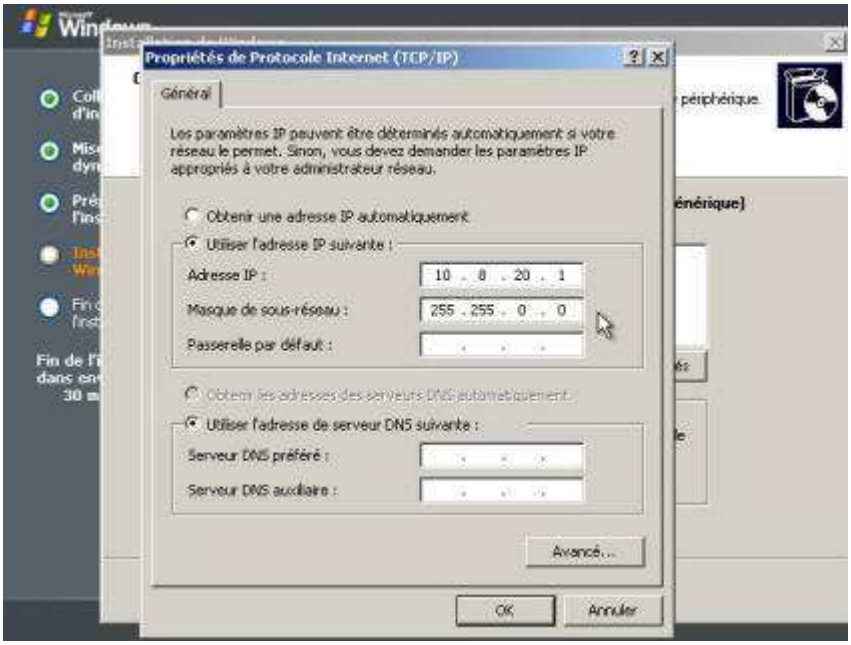

On choisira une adresse **IP fixe de classe B : 10.8.20.1** avec un **masque de sous de sous-réseau : 255.255.0.0**
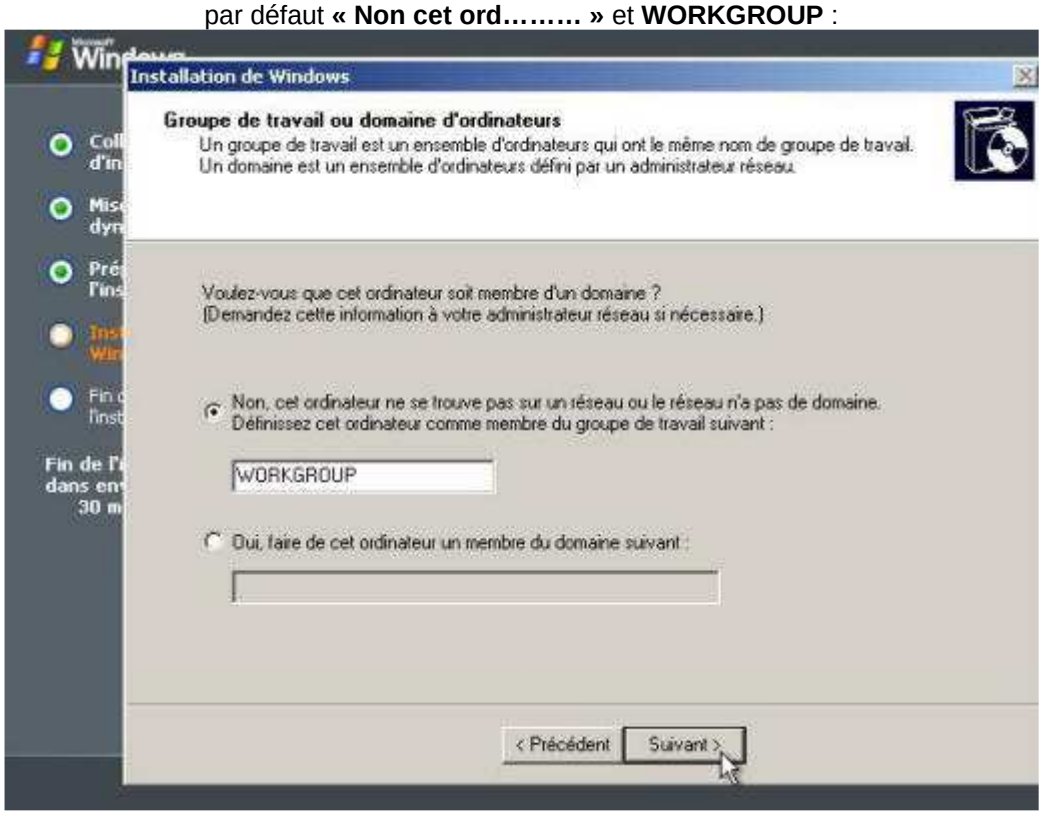
Maintenant on vous demande si vous voulez que cet ordinateur soit membre d'un domaine. Comme notre machine sera un Contrôleur de Domaine alors il ne sera pas membre d'un domaine donc gardez par défaut **« Non cet ord…… »** et **WORKGROUP** :